

(P.3)_Tavola 13.2
RUE
PROGETTO
Scala 1:5000

Adottato con atto di Consiglio dell'Unione della Romagna Faentina n.30 del 21.07.2014
Approvato con atto di Consiglio dell'Unione della Romagna Faentina n.11 del 31.03.2015

Varianti al RUE

- n.1 Adottata con atto di Consiglio dell'Unione della Romagna Faentina n.52 del 23.12.2015
Approvata con atto di Consiglio dell'Unione della Romagna Faentina n.23 del 30.05.2017
- n.2 Adottata con atto di Consiglio dell'Unione della Romagna Faentina n.17 del 27.04.2016
Approvata con atto di Consiglio dell'Unione della Romagna Faentina n.56 del 30.11.2016
- n.3 Adottata con atto di Consiglio dell'Unione della Romagna Faentina n. del
Approvata con atto di Consiglio dell'Unione della Romagna Faentina n. del
- n.4 Adottata con atto di Consiglio dell'Unione della Romagna Faentina n. del
Approvata con atto di Consiglio dell'Unione della Romagna Faentina n. del

SINDACO DI FAENZA
Giovanni Malozzi

ASSESSORE ALL'URBANISTICA EDILIZIA E POLITICHE TERRITORIALI
Domènico Prodi

SINDACO DI CASTEL BOLOGNESE
Daniela Meluzzi

SINDACO DI BRISIGNELLA
Davide Misarol

PROGETTO
Ennio Nanni

SINDACO DI RILO TERME
Alfonso Nicolodi

SINDACO DI CASOLA VALSENO
Nicola Isepi

SINDACO DI SOLAROLO
Fabio Anconelli

Tavola 13.2

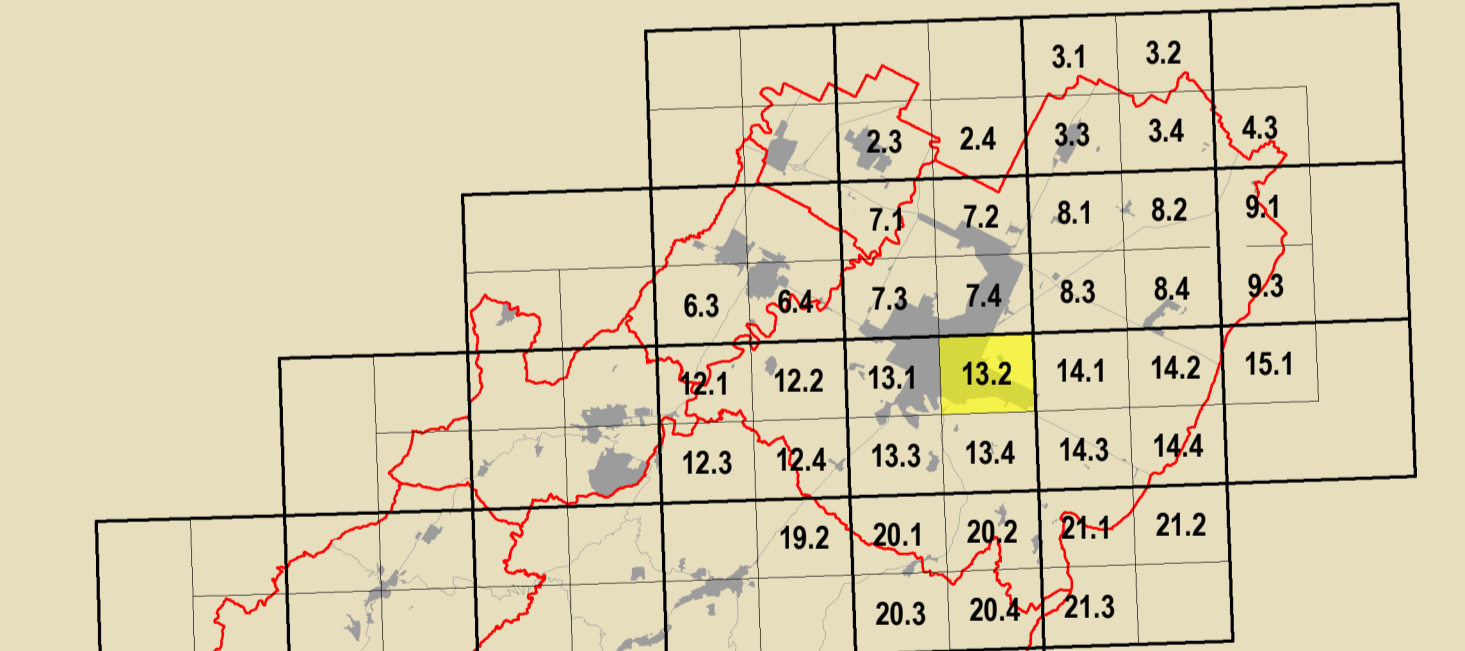

Inquadramento PSC
Inquadramento RUE PROGETTO
Confini Comunali

GRUPPO DI PROGETTAZIONE
Daniela Babalini
Federica Dini
Luca Marchetti
Devis Sbarzaglia

CONTRIBUTI
Aperti pubblici
Diana Bellini
Aperti privati e pubblici
Claudio Facchi - Simonetta Toroni
Aperti comunali comunali
Maurizio Marani
Aperti governo e privati
Luca Calati - Avelio Pederzoli
Aperti privati
Alessandro Poggiali
Aperti privati
Luca Regalia
Roberta Darchis
Roberta Darchis

ELABORAZIONE
Daniela Bernabei
Cinzia Neri

APERTI PRIVATI
Luca Regalia
Roberta Darchis

PROGETTO
Mauro Benaricelli
Tiziana Piancastelli

Assente a merito di ricerca (ricerca)
Daniela Bernabei - Massimo Donati
Valutazione urbanistica
Università di Bologna
Dipartimento di Architettura
Simone Torricelli (Invenzione urbanistica)
Elsa Corticelli - Stefania Prodi
Stefano Fallone
Coordinatore tecnico per l'urbanistica
Analisi sperimentali condotte
in collaborazione con
Dipartimento Protezione Civile
e Regione Emilia-Romagna
Università sono dell'ordinamento
pubblico e non di studio
Analisi sperimentali condotte
in collaborazione con
Dipartimento Protezione Civile
e Regione Emilia-Romagna

Vulnerabilità storica del centro storico
Università degli Studi di Catania
Gabriella Carraro - Rosamaria Scattolon
Cesare Tocco
Zaira Barone - Pietro Copari
Aperti privati
Massimo Alberti
Marta Baldacci - Michele Baldacci
Stefano Colina - Claudio Obizzo
Cristiana Fazio
Protezione storica
Municipio Internazionale della
Cronache di Faenza
Claudia Casali
Procedura di partecipazione pubblica
Massimo Bassani - Vania Venerucci
Processo di partecipazione sociale
Marta Nervo

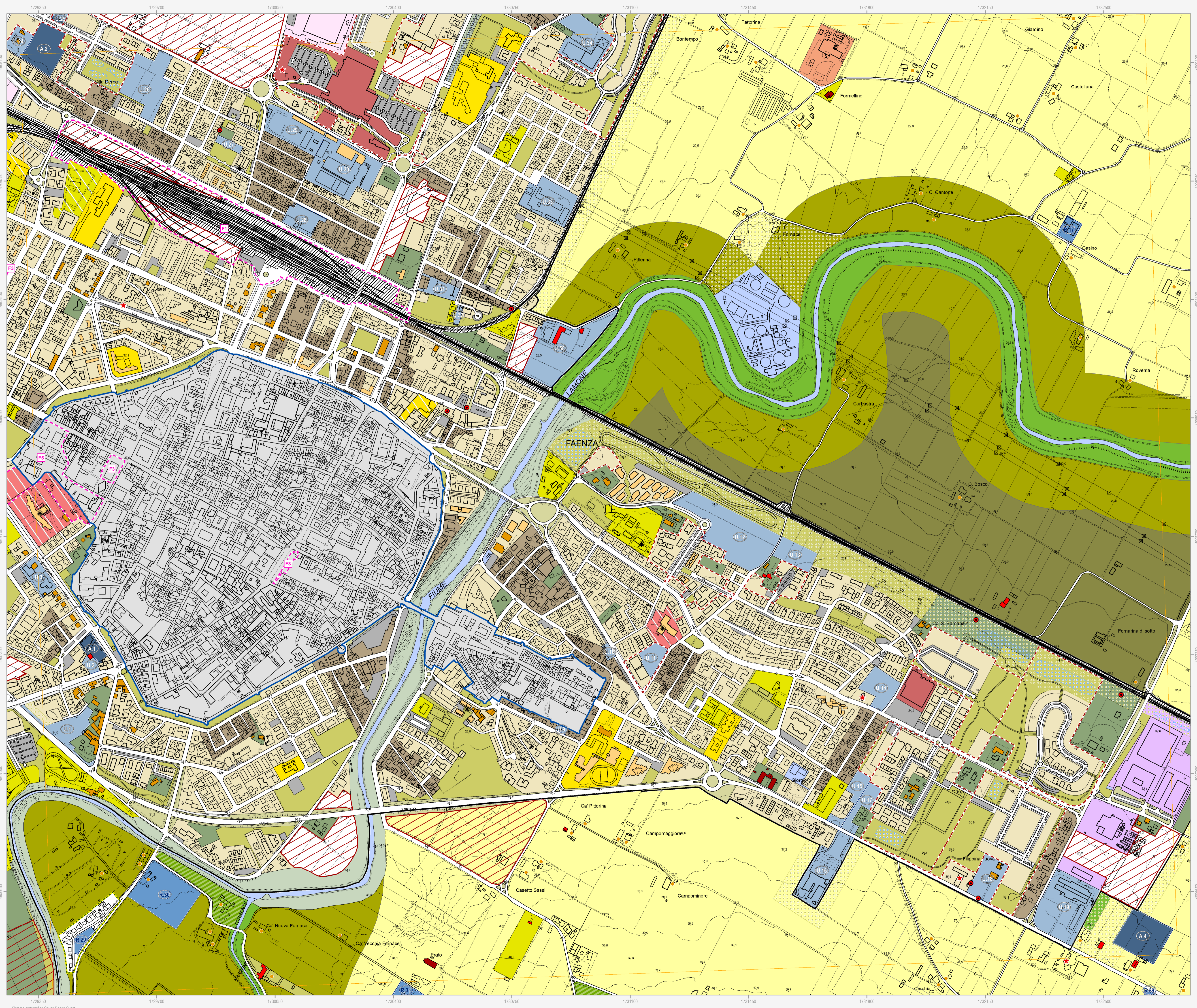

Confine comunale
Perimetro del centro urbano (art. 2.3)

Tessuti storici
Centro storico (art. 5)
Edifici e manufatti di valore al di fuori del centro storico
Edifici di valore storico-architettonico di tipo monumentale (art. 6)
Edifici di valore culturale-testimoniale (art. 6)
Complessi di valore culturale-testimoniale (art. 6)
Edifici di valore storico-architettonico (art. 6)
Edifici significativi dell'architettura moderna (art. 6)

Centro urbano
Ambito residenziale misto consolidato Tessuti ordinari (art. 7)
Ambito produttivo specializzato (art. 8)
Ambito misto di riqualificazione (art. 10)
Aree urbane a disciplina specifica
Aree urbane sottoposte a Scheda progetto (art. 11.2)
Accordi urbanistici in corso (art. 11.4)
Aree prevalentemente commerciali (art. 11.6)
Ambito residenziale misto Tessuti spontanei (art. 7)
Ambito produttivo misto (art. 9)
Aree oggetto di strumenti attuativi (art. 11.3)
Aree urbane di conservazione del verde privato (art. 11.5)

Territorio rurale
Ambiti ad alta vocazione produttiva agricola di pianura (art. 13)
Aree di valore naturale e ambientale (art. 14)
Ambiti agricoli periferici (art. 16)
Ambiti agricoli di valorizzazione paesaggistica di collina (art. 13)
Ambiti agricoli di particolare interesse paesaggistico (art. 15)
Aree produttive agricole consolidate (art. 17.3)
Aree rurali di conservazione del verde privato (art. 17.5)
Aree rurali sottoposte a Scheda progetto (art. 17.4)
Attività estrattive (art. 17.6)

Dotazioni territoriali
Infrastrutture per l'urbanizzazione degli insediamenti
Zone per la viabilità (art. 18.2)
Aree per attrezzature tecniche, tecnologiche e altri servizi (art. 18.4)
Attrezzature e spazi collettivi di livello comunale
Aree per l'istruzione (art. 19.3)
Aree per parcheggi pubblici e di uso pubblico (art. 19.3)
Attrezzature e spazi collettivi di livello sovracomunale
Aree per l'istruzione superiore all'obbligo (art. 19.4)
Aree per attrezzature sanitarie e ospedaliere (art. 19.4)
Aree private destinate ad attrezzature e spazi collettivi
Aree private destinate ad integrare il sistema delle dotazioni pubbliche (art. 19.1)
Dotazioni ecologiche e ambientali
Zone di mitigazione e riequilibrio ambientale (art. 20.2)
Bacini di laminazione e casse di espansione (art. 20.4)
Zone ferroviarie (art. 18.3)
Aree per il verde e lo sport (art. 19.3)
Aree per attrezzature di interesse comune (art. 19.3)
Aree per parchi pubblici urbani e territoriali (art. 19.4)
Aree per attività culturali e per lo spettacolo (art. 19.4)
Reti ecologiche territoriali di connessione (art. 20.3)
Aree verdi connesse alle infrastrutture per la mobilità (art. 20.5)

Poli funzionali
Poli funzionali (art. 21)

Obiettivi di qualità
Aree per connessioni viarie e collegamenti di rilievo ecologico-ambientale (art. 26.5)

Attuazione e procedure
Distributori di carburante (art. 32.3)
Ambiti sottoposti a POC (art. 32.5)